



4-12 VIVIENDA

EL CALENDARIO CHINO PRESAGIA UN BUEN CICLO PARA MÉDICOS Y DECORADORES

Arranca el año del buey trabajador

La terquedad dificultará las relaciones interpersonales.

INGRID M. MORA
REDACCIÓN ECONOMÍA Y NEGOCIOS

Mañana finaliza el año chino. A las cero horas del lunes inicia el año del buey.

Con el fin del año de la rata, quienes practican Feng Shui le dan la bienvenida a un nuevo ciclo de productividad. Esta es una disciplina oriental con 4.000 años de antigüedad que busca la armonía energética.

El buey es un animal que evoca el trabajo arduo, la paciencia y la perseverancia pero también la terquedad, aspecto de cuidado para este nuevo año.

Para Laura Maldonado, experta mexicana en Feng Shui, "este es el signo de la prosperidad obtenida solamente a través del esfuerzo consistente, de la disciplina y del orden, lección que se debe seguir al pie de la letra este año cuando se esperan tantas dificultades económicas".

Maldonado, quien es licenciada y tiene una maestría en Administración de Empresas, explica que las dos energías del año son 'tierra', lo que acentúa las características negativas del buey.

"Se considera que los individuos nacidos bajo el signo del buey son constantes y tranquilos. Se hacen cargo de las cosas de forma sistemática y son muy pacientes. Sin embargo, es muy difícil hacerlos cambiar de opinión respecto a algo, pues son muy necios y tienen muchos prejuicios".

Vale aclarar que la energía no sólo afecta a quienes nacieron bajo este signo, por eso este año será muy difícil que la gente de su 'brazo a torcer'. Las negociaciones políticas, económicas y financieras serán complicadas, aún más con la crisis mundial que comenzó en octubre cuando mucha gente y empresas perdieron bastante dinero.

Al igual que el año pasado, cuando se registró una cifra récord de 1.588 emergencias y 7.059 viviendas destruidas, más 142.069 averiadas por las fuertes lluvias y los derrumbes en casi todo el país, se prevé que serán comunes las inundaciones y la inestabilidad en la tierra.

La masa polar se verá disminuida. Habrá peligro en costas, mar abierto y ríos, por caída de rocas, colapsos en montañas, cuevas, túneles y lugares asentados en laderas de montes o colinas poco firmes.

"Además, como la 'tierra' está ejerciendo presión sobre el 'agua' (elemento referido a la comunicación) y el buey es tan testarudo, podemos prever dificultades en la intercomunicación personal, tanto de pareja y familiar como empresarial, pública y política", explica Maldonado, quien hizo sus estudios con los cuatro maestros de Feng Shui vivos más famosos: Joseph Yu, Larry Sang, Yap Cheng Hai y Eva Wong.

Las cualidades positivas del buey son su perseverancia, orden, practicidad y paciencia. Las negativas son su frialdad, revanchismo y dureza, la terquedad extrema y, a

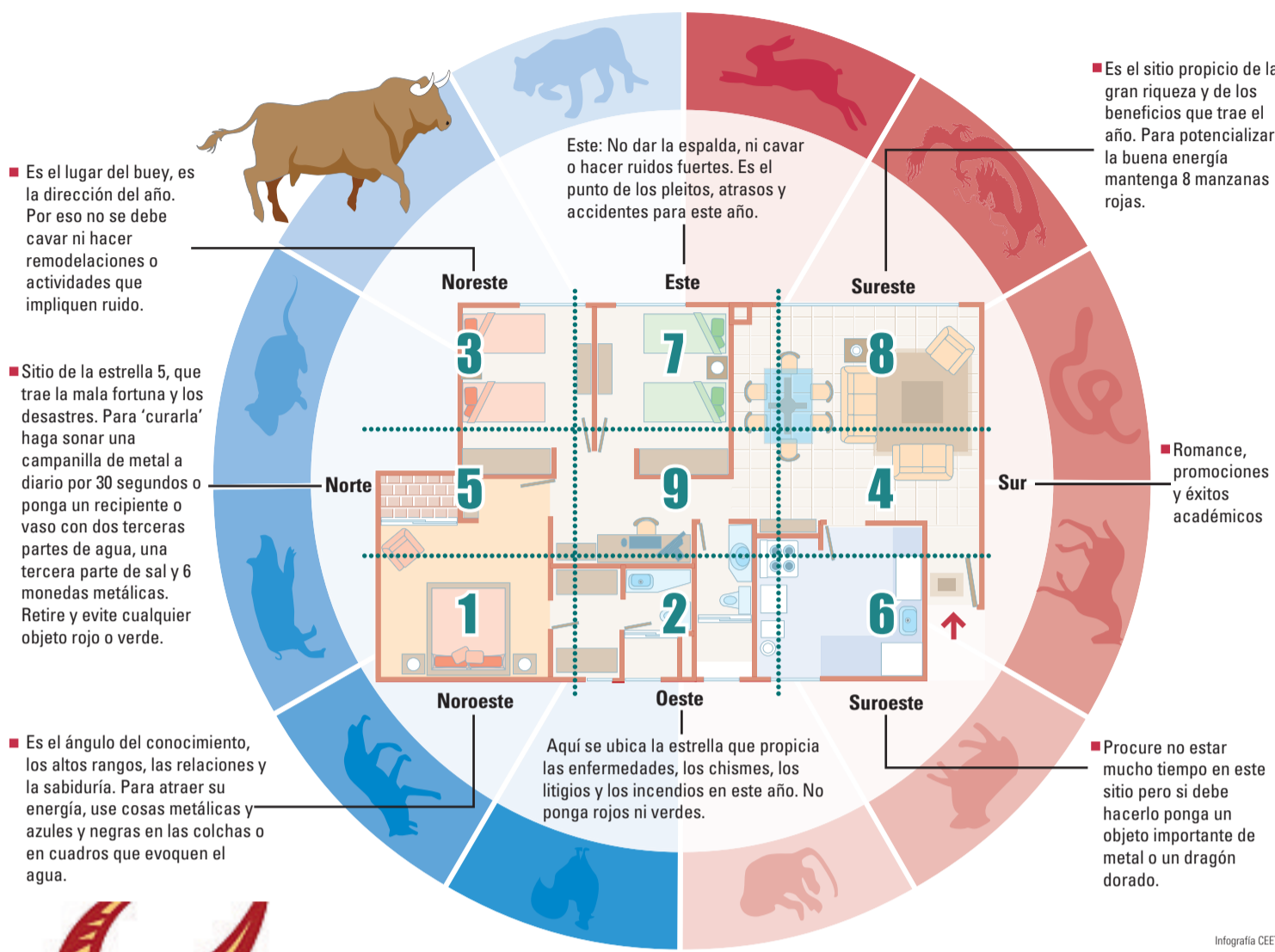

¿CÓMO ES EL BUEY?

Las personas nacidas en años buey se ganan la confianza de superiores y personas de

autoridad. Están donde hay responsabilidad, sin embargo, pueden dejarse llevar por el éxito fácil y descuidarse. Su manera de pensar normalmente va cubierta de una apariencia simple y sencilla. Disimulan su inteligencia con reticencia. Pueden ser introvertidos por naturaleza, pero si se presenta la oportunidad pueden ser elocuentes y divertidos. Enfrentan el peligro sin miedo y normalmente tienen mucha confianza en sí mismos. Siguen reglas precisas, respetan las cuestiones tradicionales y no confían mucho en la 'suerte'. Cumplen lo prometido y hacen su trabajo con devoción y nunca se rinden.

la tierra, esto es particularmente importante para países para el desarrollo de propiedades en islas y la explotación de productos y alimentos marinos.

Las industrias relacionadas con internet, Feng Shui, turismo, transporte, astrología, religión, medicina, psiquiatría, sicología, pesca, navegación o cruceros tendrán muy buen momento.

Además, como el agua alimenta la madera, este tipo de negocios verán beneficiados.

Los giros de rejuvenecimiento y embellecimiento (spas, cirugía estética, masajes, etc.), los que usan madera en sus materias primas como libros, periódicos, reporteros, plantas, viveros, enseñanza y floristerías tienen un período de prosperidad.

Aunque se presentará especulación y fluctuaciones constantes en las bolsas de valores y en los precios de las acciones que cotizan en bolsa, la economía mundial podrá volver a tener fuerza solo a partir del trabajo arduo de todos.

Habrà muchos inventos científicos y avances tecnológicos. En general, la gente que es autoempleada o freelance vivirá un excelente año.



Jupiter Images

El buey evoca la fuerza y la prosperidad que llega gracias al trabajo constante, el orden y la consagración pero también la terquedad.

veces, la tiranía. Por lo tanto, Maldonado recomienda ser conscientes de que habrá una tendencia a este tipo de actitudes negativas para evitarlas a toda costa pues hay riesgo de que las relaciones familiares y laborales se rompan.

Sin embargo, la 'tierra' representa estabilidad, o sea que se verá una recomposición de muchos sectores e industrias, que a razón de la crisis se reorganizarán y formarán alianzas estratégicas. Muchos peces grandes se comerán a los chicos.

Cuidados para la casa

No remodele, cave ni haga demasiado ruido en el norte o en el noroeste de su casa este año. Mantenga esas áreas tranquilas pues la estrella 5,

que trae mala fortuna y desastres, ocupa el norte en el 2009.

De hecho, se pueden esperar tensiones y cambios en esa zona del planeta y en puntos ubicados en el norte de los países y de las grandes ciudades.

Si la puerta principal o la habitación quedan en el norte de la casa u oficina, es conveniente tocar una campanita de metal todos los días en ese sector. También es muy útil poner un vaso o recipiente con dos terceras partes de agua y una tercera de sal más seis monedas y retirar cualquier elemento rojo o verde.

¿CUÁL ES SU AÑO?

Caballo: 1918, 1930, 1942, 1954, 1966, 1978, 1990 y 2002.

Buey: 1901, 1913, 1925, 1937, 1949, 1961, 1973, 1985 y 1997.

Cabra: 1907, 1919, 1931, 1943, 1955, 1967, 1979, 1991 y 2003.

La estrella 2 ocupa el oeste y se refiere a las enfermedades. Para curar esta parte de la casa y evitar malestares físicos, coloque un tostado en forma de ocho.

Laura Maldonado recomienda, de paso, no tener la cabecera de la cama o las sillas de oficina y hogar de tal forma que la persona quede apuntando o viendo hacia el noreste o dando la espalda al este, tampoco mantenerse mucho tiempo en el sector suroeste del hogar.

Cabra, caballo y buey

La cabra, el caballo y el mismo buey no tienen buena vibra con el buey. Por ello, según Maldonado las personas nacidas en años cabra deberán esperar más cambios este año como viajes, cambios de residencia o de trabajo pero, en lo posible, se les recomienda no iniciar nada nuevo y aplazar sus planes hasta el

ESTRENAR CASAS NORTE-BATAN

3 y 4 alcobas, en conjunto, entrega inmediata, dos garajes cubiertos, patio, excelentes acabados. Desde \$ 298.000.000.00.
Carrera 48 No. 125-09 Bogotá (dos cuadras abajo Autopista Norte)
Celular 315 8431890. Teléfono 213 78 90.

Últimas casas con jardín

BOSQUES DE PROVENZA **Cerros de Provenza**

Sala de ventas:
(Antiguo camino a Suba)
Cra. 76A N° 135 - 56
Tel: 613 3966 - 613 3503 - 625 8100

CONSTRUCTORA BOLÍVAR

www.constructorabolivar.com

TERCERA ETAPA
Desde \$117.500.000
INCLUYE GARAJE CUBIERTO

UN APARTAMENTO DISEÑADO PENSANDO EN USTED!

EXCELENTES ACABADOS
ÁREAS DE 63.24 Y 65.86M²
TRES ALCOBAS
DOS BAÑOS
ESPACIO ESTUDIO
ZONA SOCIAL CON BALCON

Balcones
En la colina

Autopista Norte
CALLE 151
CALLE 152
CALLE 153
CALLE 154
CALLE 155
CALLE 156
CALLE 157
CALLE 158
CALLE 159
CALLE 160
CALLE 161
CALLE 162
CALLE 163
CALLE 164
CALLE 165
CALLE 166
CALLE 167
CALLE 168
CALLE 169
CALLE 170
CALLE 171
CALLE 172
CALLE 173
CALLE 174
CALLE 175
CALLE 176
CALLE 177
CALLE 178
CALLE 179
CALLE 180
CALLE 181
CALLE 182
CALLE 183
CALLE 184
CALLE 185
CALLE 186
CALLE 187
CALLE 188
CALLE 189
CALLE 190
CALLE 191
CALLE 192
CALLE 193
CALLE 194
CALLE 195
CALLE 196
CALLE 197
CALLE 198
CALLE 199
CALLE 200

XANDU LTDA.
INVERSIONES Y CONSTRUCCIONES

INFORMES Y VENTAS
CALLE 160 CRA 57 TEL 6774616 6090651 OFICINA 6161457

ADMINISTRAMOS SU EDIFICIO
EFICIENCIA, RESPONSABILIDAD Y HONESTIDAD

Personal altamente calificado
Póliza de responsabilidad civil, de cumplimiento y de manejo de fondos
Precios y servicios sin competencia
Cobro judicial sin costo para el edificio

ORGANIZACIÓN INMOBILIARIA MARCA
Cil. 122 No. 7A-18 Of. 302
PBX: 6204060